Visit Zuid·Limburg

Bekijk op je smartphone

Archeo Speerpunten-route Parkstad

Fietsroute
96,9 km

Start- en eindpunt
Station Voerendaal, stationsplein te Voerendaal (KP 54)

Moeilijkheidsgraad
Gemiddeld

Met de Archeo Route Limburg ontdek je de verhalen achter de Limburgse geschiedenis en archeologie.
Op de vindplaatsen sta je oog in oog met onze archeoloog. Hij laat je zien en beleven wat er zich op deze locaties in het verleden heeft afgespeeld. Deze fietsroute voert je voornamelijk in Parkstad.
Ontdek welke reus in Brunssum heeft gewoond en hoe in de 15e eeuw plunderaars en struikrovers werden gehinderd door een landweer. Neem een exclusief kijkje in de Romeinse villa Holzkuil en leer over het ontstaan van de wijngracht in Kerkrade. Ontmoet de Dame van Simpelveld, duik in het Romeins verleden van Voerendaal en Klimmen en herbeleef de middeleeuwen onder de kerktoren in Voerendaal.

Lees meer online

Knooppuntenlijst

54 - 53 - 101 - 48 - 49 - 45 - 47 - 46 - 43 - 44 - 3 - 1 - 89 - 88 - 7 - 57 - 54 - 53 - 101 - 48 - 77 - 76 - 35 - 74 - 33 - 61 - 62 - 63 - 97 - 60 - 28 - 27 - 86 - 26 - 85 - 25 - 93 - 92 - 90 - 56 - 55 - 54

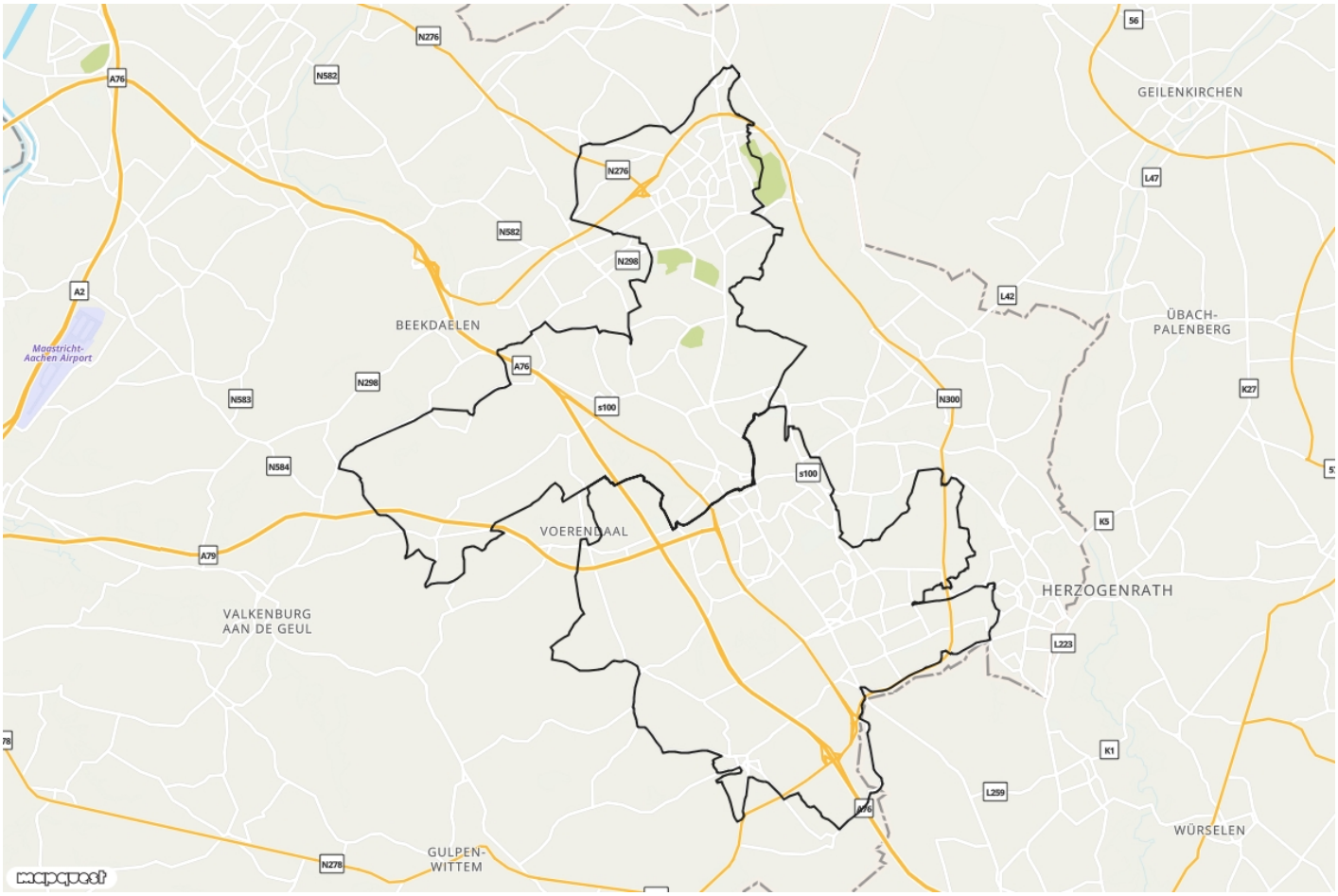

Ontdek nog veel meer mooie routes op visitzuidlimburg.nl/routes